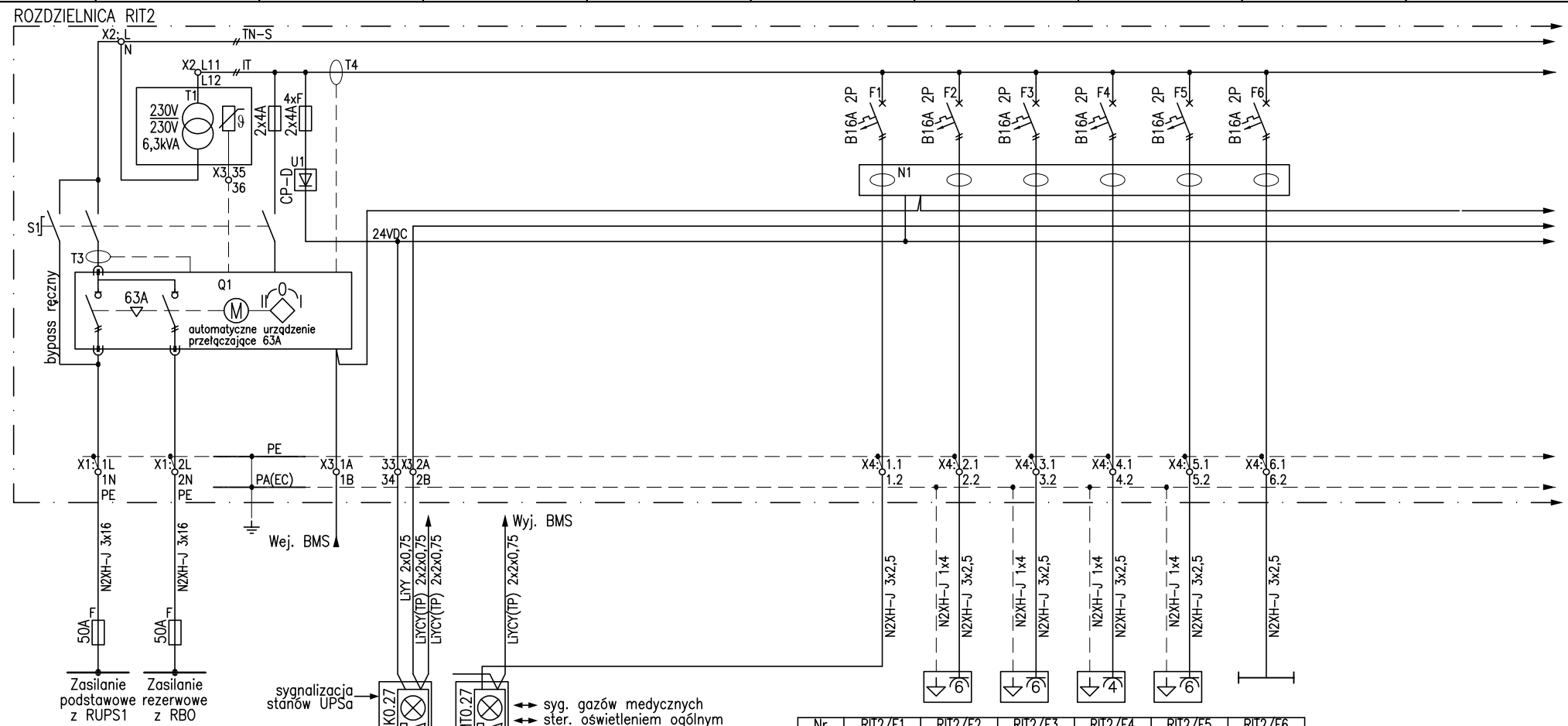

Nr	RIT2/F1	RIT2/F2	RIT2/F3	RIT2/F4	RIT2/F5	RIT2/F6
Nazwa	TABLICA W POM. 0.40	GNIAZDA W KCH 6szt. W POM. 0.40	GNIAZDA W KCH 6szt. W POM. 0.40	GNIAZDA W KA 4szt. W POM. 0.40	GNIAZDA W KA 4szt. W POM. 0.40	OŚW. W KA I KCH W POM. 0.40
Moc kW	0,1kW	1,0kW	1,0kW	1,0kW	1,0kW	1,0kW

Puszki łączeniowe oraz gniazda zasilające 230V dla urządzeń integracji należy montować w przestrzeni międzysufitowej w pobliżu punktów odbiorczych. Ostateczną lokalizację urządzeń potwierdzić z dostawcą urządzeń integracji

Modern Eko
tel. 882 - 147 - 538
Wojciech Świerczyński
ul. Pietrusińskiego 12 lok.9
42-207 Częstochowa

Temat:

Przebudowa istniejących pomieszczeń w Pawilonie B i E, II piętro, na potrzeby Bloku Operacyjnego z Pododdziałem Opieki Pooperacyjnej Szpitala Wojewódzkiego im. Kardynała Stefana Wyszyńskiego w Łomży, w ramach realizacji projektu pn. „Działania diagnostyczne z użyciem systemów endoskopowych nosa i zatok sterowanych obrazem tomografii komputerowej u pacjentów z podejrzeniem lub potwierdzeniem zakażenia SARS-CoV-2 w poszukiwaniu bezpiecznych rozwiązań walki z epidemią choroby COVID-19."

Inwestor:	Szpital Wojewódzki im. Kardynała Stefana Wyszyńskiego AL. Piłsudskiego 11; 18-404 Łomża				
Faza:	**PROJEKT TECHNICZNY**				
Branża:	Elektryczna				

Adres inwestycji:	Szpital Wojewódzki im. Kardynała Stefana Wyszyńskiego AL. Piłsudskiego 11; 18-404 Łomża; działka nr 12191/3; obręb Łomża 1;jednostka ew. Łomża miasto 206201_1				
Projektant:	mgr inż. Grzegorz Drelich	SLK/0605/POOE/04	specjalność elektryczna	02.2021	
Sprawdził:	mgr inż. Jan Kostrzanowski	UAN-VIII-7342/156/94	specjalność elektryczna	02.2021	
Schemat rozdzielnicy RIT2				Skala: -	Nr rysunku IE-222 ark. 1z4

A4

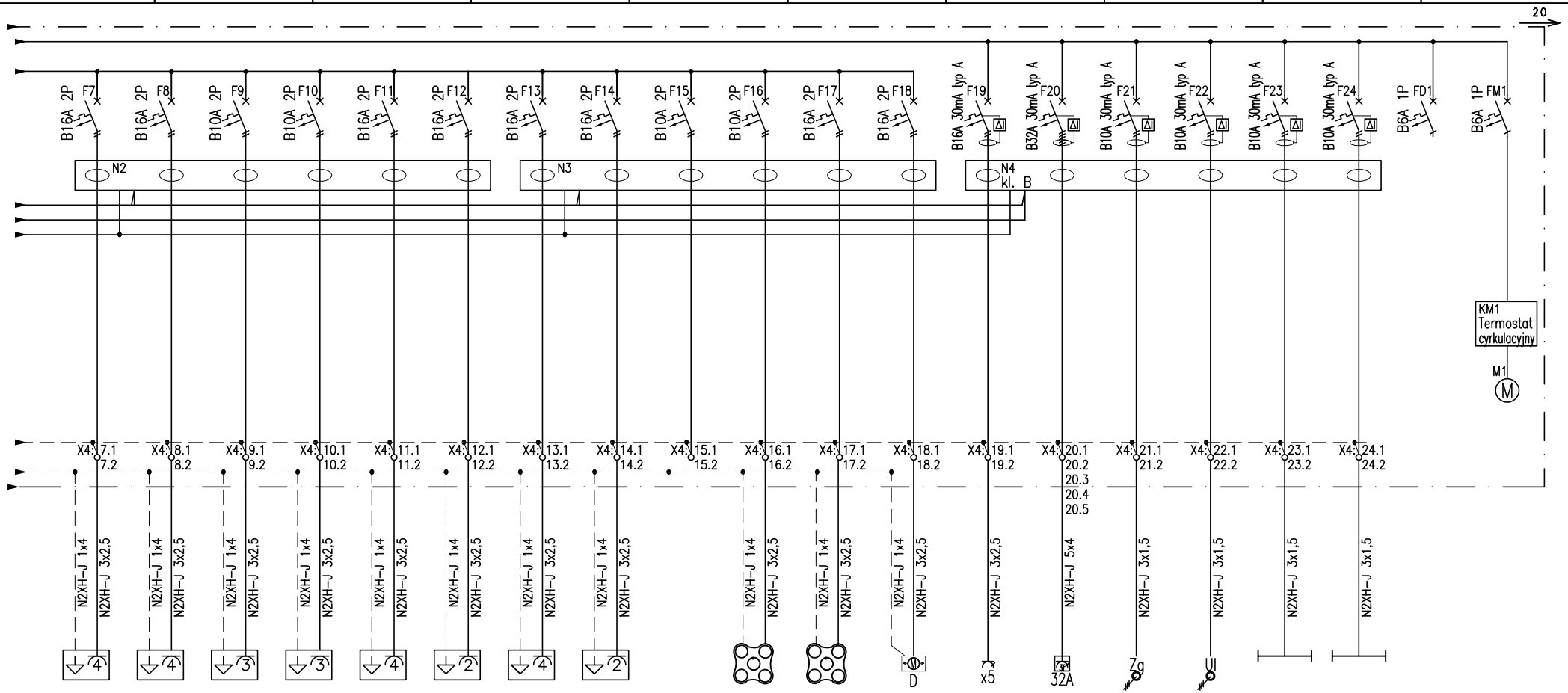

Nr	RIT2/F7	RIT2/F8	RIT2/F9	RIT2/F10	RIT2/F11	RIT2/F12	RIT2/F13	RIT2/F14	RIT2/F15	RIT2/F16	RIT2/F17	RIT2/F18	RIT2/F19	RIT2/F20	RIT2/F21	RIT2/F22	RIT2/F23	RIT2/F24	rezerwa	M1
Nazwa	GNIAZDA 4szt. W POM. 0.40	GNIAZDA 4szt. W POM. 0.40	ZESTAW GNIAZD PEL5 W POM. 0.40	ZESTAW GNIAZD PEL5 W POM. 0.40	GNIAZDA 4szt. W POM. 0.47	JED. GŁÓWNA SYSTEMU INTEGR.	MONITOR 26" + MONITOR 43"	MONITOR INSTRUM. 24"	rezerwa	LAMPA ZABIEGOWA W POM. 0.47	LAMPA ZABIEGOWA W POM. 0.40	DRZWI ATOMATY-CZNE	GNIAZDA OGÓLNE W POM. NR 0.47	GNIAZDO 3f W POM. NR 0.40	ZEGAR W POM. 0.40	KORYTO CHIRURGI-CZNE	OŚWIETLENIE PODST. W POM. 0.40	OŚWIETLENIE PODST. W POM. 0.48, 0.47		Termostat Wentylator szafy
Moc kW	1,0kW	1,0kW	1,0kW	1,0kW	1,0kW	0,15kW	0,15kW	0,1kW		0,5kW	0,5kW	0,4kW	1,0kW	1,0kW	0,1kW	0,5kW	1,0kW	0,5kW	...	...

Puszki łączeniowe oraz gniazda zasilające 230V dla urządzeń integracji należy montować w przestrzeni międzysufitowej w pobliżu punktów odbiorczych. Ostateczną lokalizację urządzeń potwierdzić z dostawcą urządzeń integracji

Modern Eko
tel. 882 - 147 - 538
Wojciech Świerczyński
ul. Pietrusińskiego 12 lok.9
42-207 Częstochowa

Inwestor: Szpital Wojewódzki im. Kardynała Stefana Wyszyńskiego AL. Piłsudskiego 11; 18-404 Łomża

Faza: **PROJEKT TECHNICZNY**

Branża: Elektryczna

Temat:

Przebudowa istniejących pomieszczeń w Pawilonie B i E, II piętro, na potrzeby Bloku Operacyjnego z Pododdziałem Opieki Pooperacyjnej Szpitala Wojewódzkiego im. Kardynała Stefana Wyszyńskiego w Łomży, w ramach realizacji projektu pn. „Działania diagnostyczne z użyciem systemów endoskopowych nosa i zatok sterowanych obrazem tomografii komputerowej u pacjentów z podejrzeniem lub potwierdzeniem zakażenia SARS-CoV-2 w poszukiwaniu bezpiecznych rozwiązań walki z epidemią choroby COVID-19."

Adres inwestycji: Szpital Wojewódzki im. Kardynała Stefana Wyszyńskiego AL. Piłsudskiego 11; 18-404 Łomża; działka nr 12191/3; obręb Łomża 1;jednostka ew. Łomża miasto 206201_1

Projektant:	mgr inż. Grzegorz Drelich	SLK/0605/POOE/04	specjalność elektryczna	02.2021
Sprawdził:	mgr inż. Jan Kostrzanowski	UAN-VIII-7342/156/94	specjalność elektryczna	02.2021

Schemat rozdzielnicy RIT2

Skala: -

Nr rysunku IE-222 ark. 2z4

A4

Szafa wolnostojąca

Widok zewnętrzny

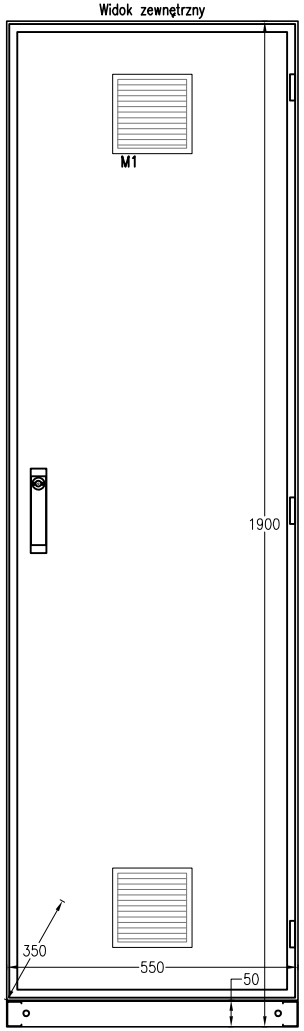

Elewacja wewnątrz

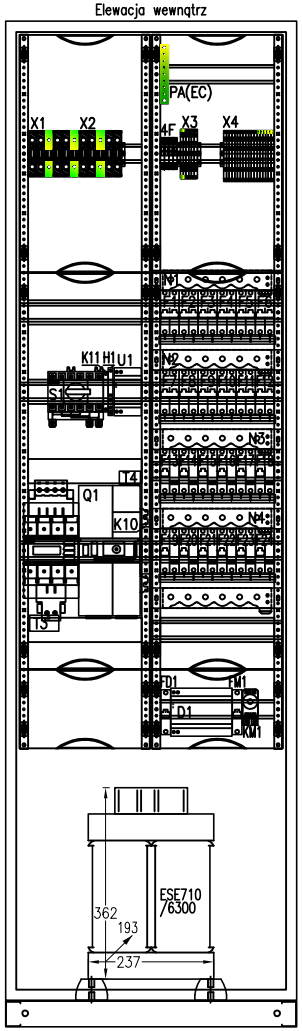

Q1	Moduł zasilająco-kontrolny
S1	Łącznik serwisowy by-pass
X1:	Listwa zacisków dla dwóch lini zasilających
X2:	Listwa zacisków do podłączenia transformatora medycznego
X3:	Listwa zacisków sterowania, kontroli i komunikacji
X4:	Listwa zacisków wyjściowych dla odpływów
4xF	Zabezpieczenie 4A pomiaru napięcia i zasilanai U1
U1	Zailacz 230VAC/24VDC 1,3A
K11	Styki pomocnicze łącznika serwisowego by-pass
K10	Styki pomocnicze modułu ATiCS
H1	Sygnalizacja możliwości manewru łącznikiem serwisowym
T3	STW3 – Przekładnik prądowy
T4	STW2 – Przekładnik prądowy
N1,2,3	EDS151 – Ewaluator systemu ATiCS
N4	RCMS150 – Ewaluator systemu RCMS
F1..18	Wyłacznik instalacyjny B16A 2P
F19..24	Wyłącznik różnicowoprądowy z członem nadprądowym
FM1,FD1	Wyłacznik instalacyjny B6A 1P
KM1	Termostat wentylatora
M1	Wentylator
D1	Konwerter komunikacyjny WebServer
1Q,2Q	Wyłączniki nadprądowe + wyzwalacz wzrostowy

Modern Eko

Wojciech Świerczyński
ul. Pietrusińskiego 12 lok.9
42-207 Częstochowa

tel. 882 - 147 - 538

Inwestor: Szpital Wojewódzki im. Kardynała Stefana Wyszyńskiego AL. Piłsudskiego 11; 18-404 Łomża

Faza: **PROJEKT TECHNICZNY**

Branża: Elektryczna

Temat:

Przebudowa istniejących pomieszczeń w Pawilonie B i E, II piętro, na potrzeby Bloku Operacyjnego z Pododdziałem Opieki Pooperacyjnej Szpitala Wojewódzkiego im. Kardynała Stefana Wyszyńskiego w Łomży, w ramach realizacji projektu pn. „Działania diagnostyczne z użyciem systemów endoskopowych nosa i zatok sterowanych obrazem tomografii komputerowej u pacjentów z podejrzeniem lub potwierdzeniem zakażenia SARS-CoV-2 w poszukiwaniu bezpiecznych rozwiązań walki z epidemią choroby COVID-19."

Adres inwestycji:	Szpital Wojewódzki im. Kardynała Stefana Wyszyńskiego AL. Piłsudskiego 11; 18-404 Łomża; działka nr 12191/3; obręb Łomża 1;jednostka ew. Łomża miasto 206201_1			
Projektant:	mgr inż. Grzegorz Drelich	SLK/0605/POOE/04	specjalność elektryczna	02.2021
Sprawdził:	mgr inż. Jan Kostrzanowski	UAN-VIII-7342/156/94	specjalność elektryczna	02.2021
Schemat rozdzielnicy RIT2			Skala: -	Nr rysunku IE-222 ark. 3z4

A4

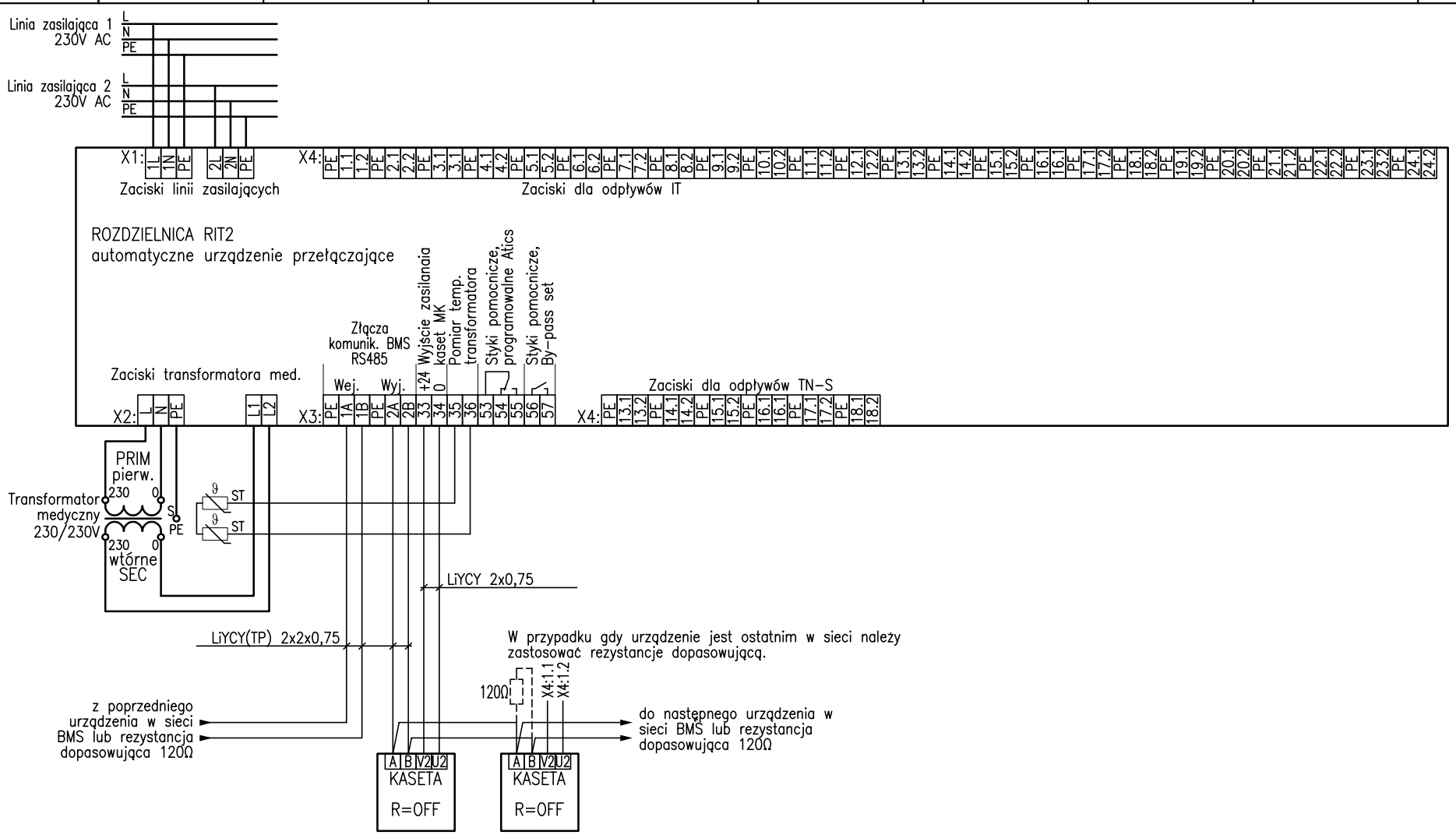

Modern Eko
tel. 882 - 147 - 538
Wojciech Świerczyński
ul. Pietrusińskiego 12 lok.9
42-207 Częstochowa

Inwestor:	Szpital Wojewódzki im. Kardynała Stefana Wyszyńskiego AL. Piłsudskiego 11; 18-404 Łomża
Faza:	**PROJEKT TECHNICZNY**
Branża:	Elektryczna

Temat:

Przebudowa istniejących pomieszczeń w Pawilonie B i E, II piętro, na potrzeby Bloku Operacyjnego z Pododdziałem Opieki Pooperacyjnej Szpitala Wojewódzkiego im. Kardynała Stefana Wyszyńskiego w Łomży, w ramach realizacji projektu pn. „Działania diagnostyczne z użyciem systemów endoskopowych nosa i zatok sterowanych obrazem tomografii komputerowej u pacjentów z podejrzeniem lub potwierdzeniem zakażenia SARS-CoV-2 w poszukiwaniu bezpiecznych rozwiązań walki z epidemią choroby COVID-19.”

Adres inwestycji:	Szpital Wojewódzki im. Kardynała Stefana Wyszyńskiego AL. Piłsudskiego 11; 18-404 Łomża; działka nr 12191/3; obręb Łomża 1;jednostka ew. Łomża miasto 206201_1			
Projektant:	mgr inż. Grzegorz Drelich	SLK/0605/POOE/04	specjalność elektryczna	02.2021
Sprawdził:	mgr inż. Jan Kostrzanowski	UAN-VIII-7342/156/94	specjalność elektryczna	02.2021
Schemat rozdzielnicy RIT2			Skala: -	Nr rysunku IE-222 ark. 4z4

A4