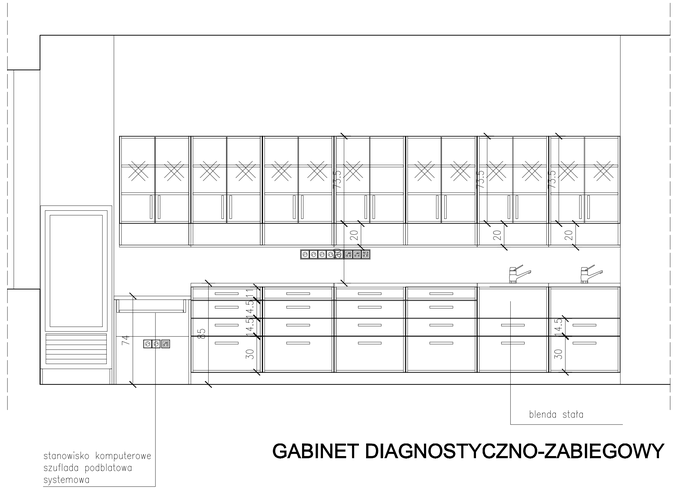

GABINET DIAGNOSTYCZNO-ZABIEGOWY

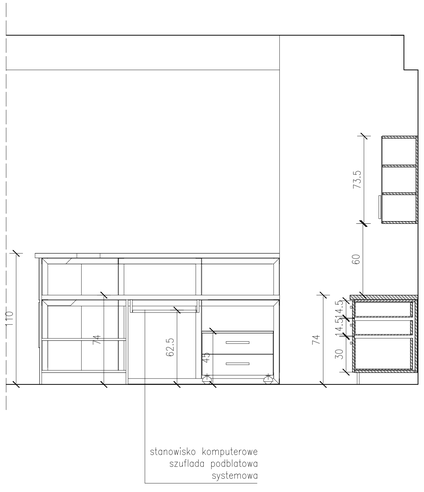

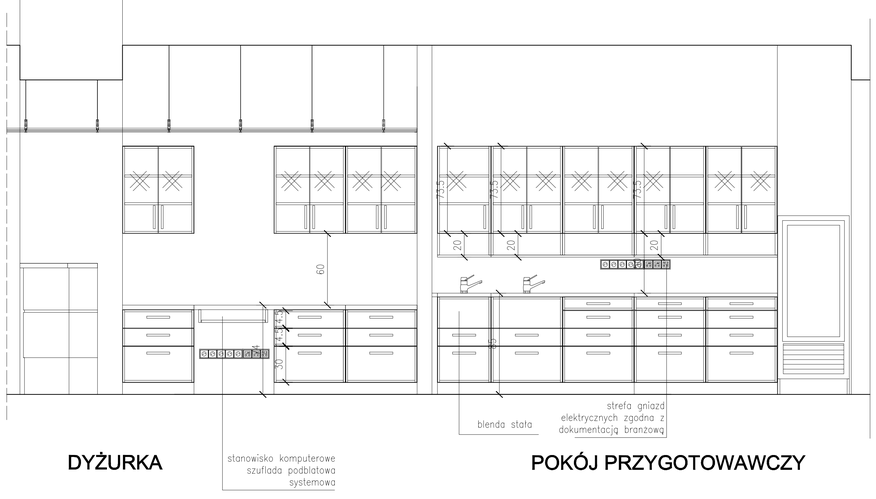

DYŻURKA

POKÓJ PRZYGOTOWAWCZY

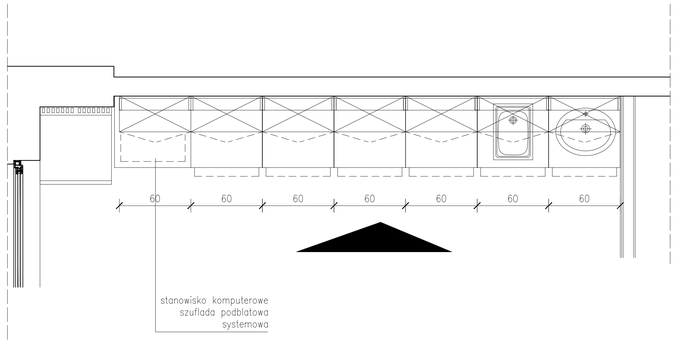

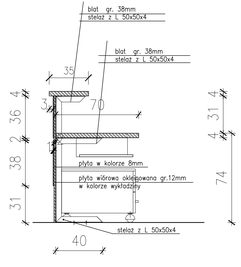

PRZEKRÓJ II–II

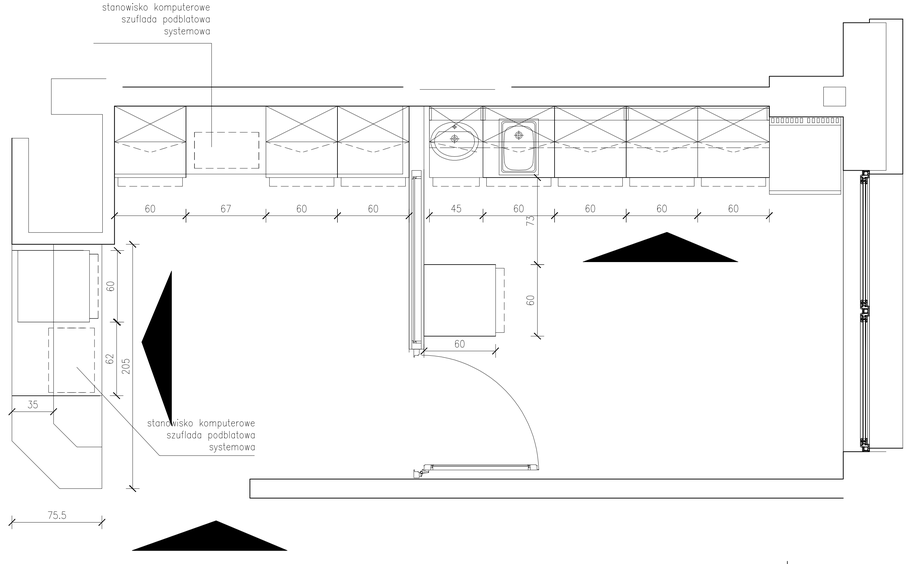

Zabudowa meblami zabiegowymi wykonana na bazie płyty wiórowej 18 mm okleinowanej laminatem odpornym na środki dezynfekcyjne.
Połączenia śrobowe w formie ułatwiającej dezynfekcję.
FRONTY z płyty lakierowanej gładkiej powłoka odporna na środki dezynfekcyjne– biała.
OKUCIA stal nierdzewna, uchwyty bez ostrych krawędzi o formie i wykończeniu wyoblonym wizytowniki na frontach z plexi z możliwościa wymiany identyfikatorów.
BLATY zabudowy– płyta laminowana o grubości minimum 32 mm.
Blaty gładkie, odporne na szorowanie i środki dezynfekcyjne, połączenia blatów i z aparatami sanitarnymi szczelne.
Styk ze ścianą i posadzką – szczelneSZUFLADY systemowe na prowadnicach metalowych boki metalowe, system szuflad prosty w demontarzu i dezynfekcji.

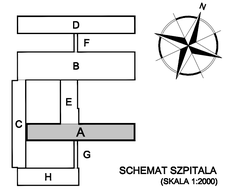

SCHEMAT SZPITALA
(SKALA 1:2000)

INWESTOR

SZPITAL WOJEWÓDZKI W ŁOMŻY
im. Kardynała Stefana Wyszyńskiego
Al. Piłsudskiego 11,
18-404 Łomża

ZESPÓŁ PROJEKTOWY

WAW

BIURO PROJEKTOWANIA I REALIZACJI ARCHITEKTURY
UL. CYGANKA 7 87-800 WŁOCŁAWEK
e-mail: wlodzimierzkaniewski@wp.pl

PROJEKTANT	mgr WŁODZIMIERZ KANIEWSKI projektant wnętrz	
OPRACOWAŁA	mgr EWA POPOWICZ projektant wnętrz	

OBIEKT

PRZEBUDOWA ISTNIEJĄCYCH POMIESZCZEŃ W PAWILONIE A V PIĘTRO na potrzeby Oddziału Kardiologicznego z Pododdziałem Intensywnej Opieki Kardiologicznej i Oddziału Rehabilitacji Kardiologicznej
Łomża, Al. Piłsudskiego 11
Działka nr 12191, Obręb Łomża; bud. kat. XI

STADIUM

PROJEKT WYKONAWCZY

BRANŻA

WNĘTRZA REHABILITACJA KARDIO.

TUTUŁ RYSUNKU

DYZURKA I POK PRZYGOTOWAWCZY
GABINET ZABIEGOWY
ZABUDOWA MEBLOWA

DATA WYDANIA	08.05.2017
NR RYSUNKU	E2_W-W1
	SKALA 1:20
NR STRONY	